FICHE TECHNIQUE DU PRODUIT

Kit d'équerre enfichable pour piliers de porte
U / C 100
Art no. 6753

Statut: 20.10.2026 | 15:11

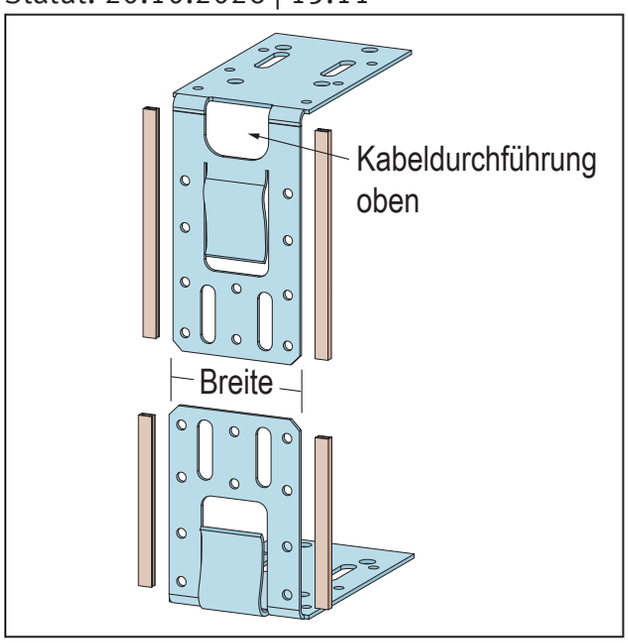

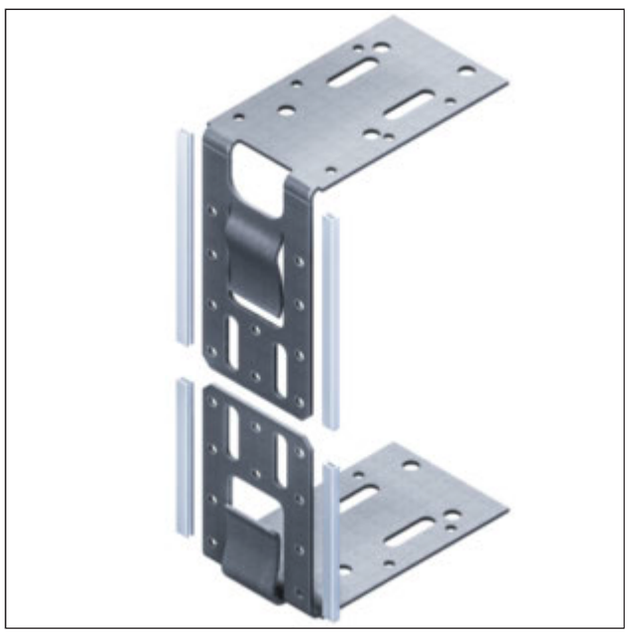

Désignation	Kit d'équerre enfichable pour piliers de porte U / C 100
Description	Pour la fixation des profilés UA/CW au sol et au plafond. Composé de : 4 x équerres de fixation 8 x chevilles 8 x rails de guidage PVC pour profilés CW
Zone de produits	Construction sèche
Catégorie de produit	Accessoires standards
Épaisseur du matériau	2 mm
Galvanisation	selon norme
Largeur du produit	97 mm
Classe de capacité	k.A.
Réaction au feu	A1
Traitement	- Fixer l'équerre de montant de porte sur le profilé de renfort ou avec la baguette de guidage en PVC sur le profilé CW - mettre le profilé avec les équerres de montant de port et le fixer au sol et au plafond avec des moyens de fixation appropriés.
Numéro de tarif douanier	73089059
Instructions de traitement	voir description du traitement
Étiquette ouverte	Vente uniquement par unités d'emballage complètes.

N° d'article	Matière	Verpackungseinheit
103742	Tôle d'acier galvanisée	1 UTE / 500 CAR

Cette fiche technique correspond à l'état actuel de développement de nos produits et perd sa validité lors de la publication d'une nouvelle édition. Assurez-vous d'utiliser la dernière édition de cette information. La garantie et la responsabilité sont basées selon nos termes et conditions générales. Veuillez respecter les consignes d'assemblage et de stockage de l'application.

Toutes les informations sans garantie. Modifications techniques réservées. Les illustrations de produits peuvent différer du produit de livraison. Les spécifications d'appel d'offres, les instructions d'installation et les déclarations de performance (si requis par la loi) peuvent être trouvées sur notre page d'accueil. S'il vous plaît respecter l'environnement pour une élimination appropriée!

PROTEKTORWERK Florenz Maisch GmbH & Co. KG | Viktoriastraße 58 | D-76571 Gaggenau | Tel.+49 7225 977- 0 | www.protektor.com